

# Änderung zum Planfeststellungsbeschluss vom 21.11.2019

Planänderung 3 (= Index a)	Geänderte Lage der Entrauchungsöffnung, Neuer Aufzug Aufgang Nord-West, Bauwerksanpassung im Bereich Aufgang Süd-West, Verschiebung der Netzersatzanlage		
geprüft	Datum	Name	München, 28.03.2024
bearbeitet	03/2024	Riesinger	
gezeichnet	03/2024	Kohlschreiber	
		Kohlschreiber	Frischeisen, Ltd. Baudirektor

Höhen über Normalnull (NN) im DHHN 12 (EPSG: 7699), Lage im DHDN / 3-degree Gauss-Kruger zone 4 (EPSG: 31468)

**Landeshauptstadt München Baureferat Ingenieurbau**

geprüft	Datum	Name	München, 15.12.2017
bearbeitet	11/2017	Fleisch	
gezeichnet	11/2017	Greß / Mühldorfer	
		Greß	Frischeisen, Baudirektor

**U-Bahn-Linie 5-West**  
Planfeststellungsabschnitt PA77

**Übersichtslängsschnitt**  
zwischen Von-der-Pfordten-Str. km 245,0 + 44,128  
und Fischer-von-Erfach-Str. km 243,8 + 90,590  
einschließlich U-Bahnhof Willibaldstraße

Maßstab	Ersatz für:	Zeichnung - Nr.
<b>1:5000/500</b>		<b>5-77-UELSa</b>

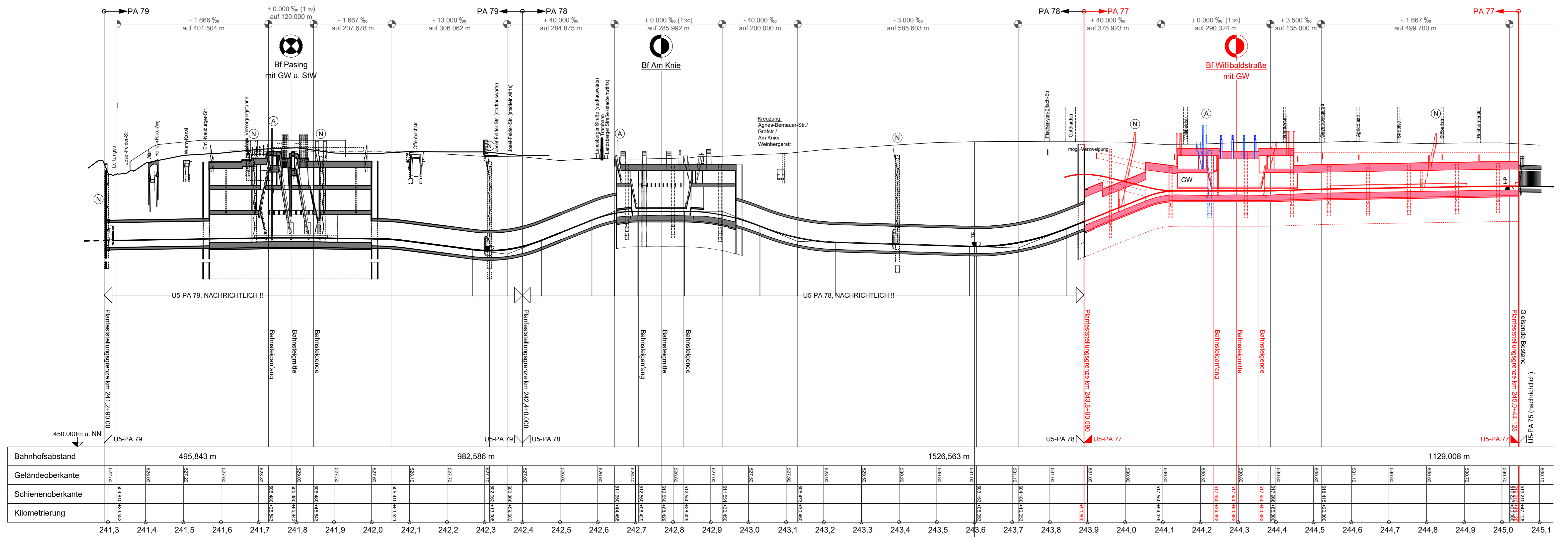

**Legende:**

- (N) Notausgang
- (A) Aufzug
- GW Gleichrichterwerk
- StW Stellwerk
- Planänderungen

Rechner: MÜNCHEN F:\1-Projekte\_U-Bahn\5-Pasing\02\_Planung\02\_Gemeinigungsplanung\01\_Ing-Bau\Los\_1\PA77\07\_Planänderungsverfahren\202411\_Vergleich\_PLAF-E-Bauausführung\Teil\_B\_Plan\A\Arbeitsdateien\1\_Übersichtslängsschnitt\5-77-U